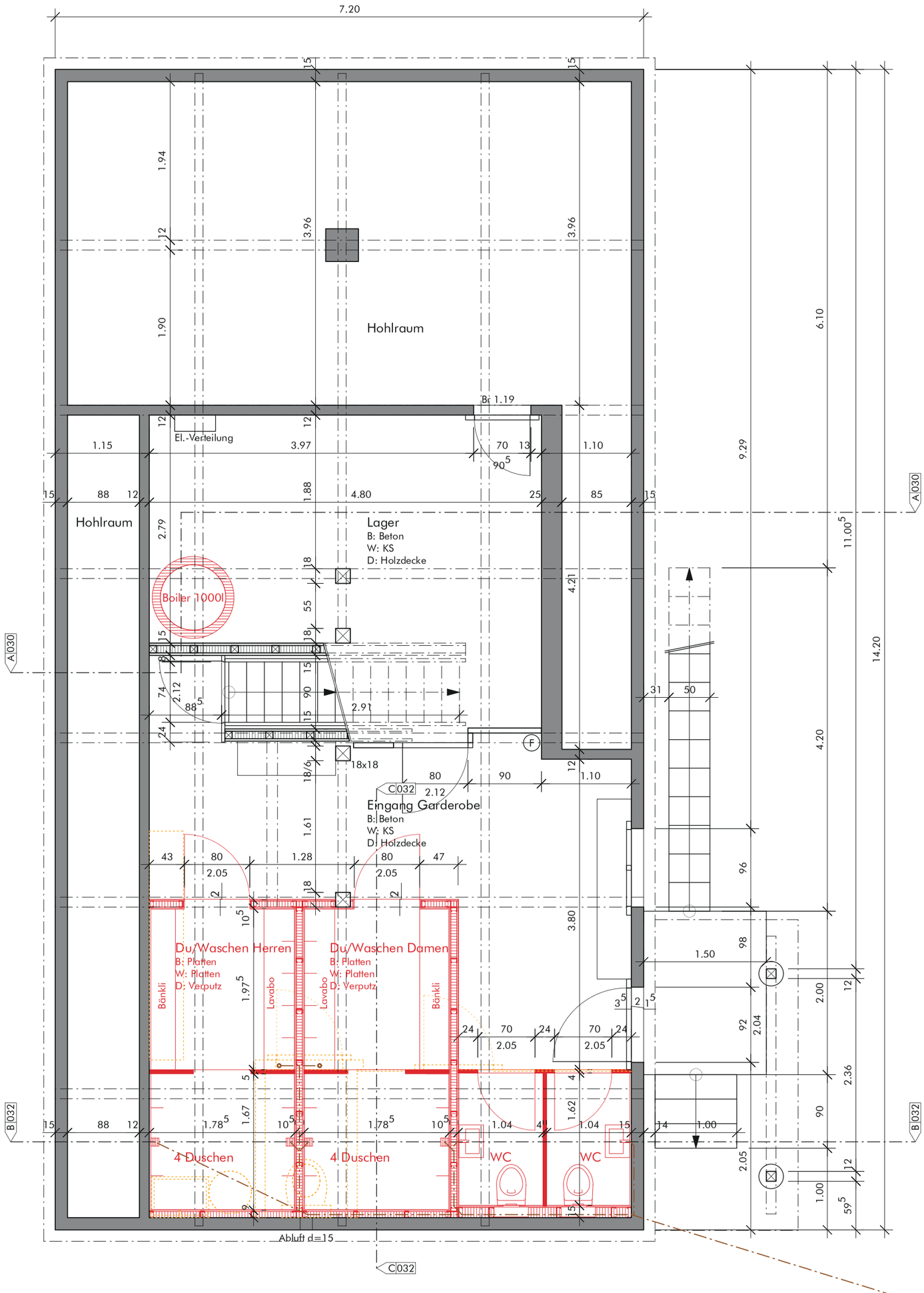

Legende

- Bestehend
- Massivbau
- Leichtbau
- Neu
- Abbruch

architektur atelier adrian christen

Alleestrasse 9 | 3613 Steffisburg | T 033 221 50 27 | F 033 221 50 28 | N 079 448 37 52 | info@architektur-aac.ch

Grundriss Untergeschoss 1:50

Objekt 3626 Hünibach

Bauherrschaft 3626 Hünibach

Format A3 Plannr. 071_210 Datum 13.08.2015/ mg